VÁLVULAS Y CONEXIONES DEL PACÍFICO

MAXIRAM

BUFFALO VALVE HEAVY-DUTY

VÁLVULA CHECK DE PIE CON CANASTILLA

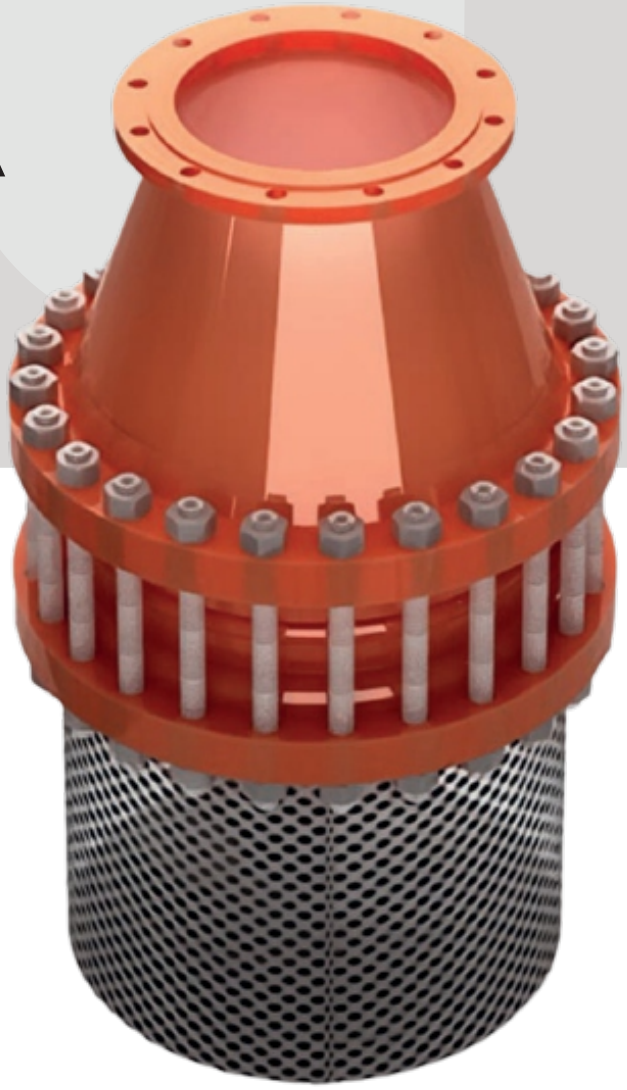

ventas@vcpsa.com

01 336 6562

Av. Oscar R. Benavides (antes Colonial) N° 2004
Cercado de Lima - Lima

VÁLVULAS Y CONEXIONES DEL PACÍFICO

MAXIRAM

DESCRIPCIÓN GENERAL

Es un tipo de válvula de retención, instalada en el extremo de la línea de succión de las bombas.
Tienen la función de mantener la línea de succión cebada cuando la bomba está sobre el nivel del agua para permitir que la bomba funcione correctamente.
La entrada de la válvula suele estar protegida con un filtro para impedir la entrada de elementos extraños que puedan existir en agua aspirada.
Se caracterizan por ser sencillas de operación, requieren de un reducido esfuerzo de maniobra y mínimo mantenimiento.
Robustas, estancas y precisas. Poseen una baja pérdida de carga. Son diseñadas en diversas dimensiones lo que le confiere una amplia gama de aplicaciones.

MEDIDAS GENERALES

Medida	Ø Nominal	Diametro Canastilla	Altura
4	4”	6”	388 mm
6	6”	8”	479 mm
8	8”	10”	524 mm
10	10”	12”	634 mm
12	12”	14”	764 mm
14	14”	16”	847 mm
16	16”	18”	934 mm
18	18”	20”	1077 mm

VÁLVULAS Y CONEXIONES DEL PACÍFICO

MATERIALES Y ESPECIFICACIONES TÉCNICAS

ITEM	DESCRIPCI□N	MATERIAL
1	Bridas	ASTM A-105 Acero al carbono *
2	Cuerpo	Acero al carbono*
3	Disco	Acero Inox. AISI 304 / 316 / ASTM A-1020
4	Canastilla	Acero Inox. AISI 304 / 316
5	Sello entre Disco y Asiento	Empaquetadura Caucho NATURAL y lona **
6	Eje Guía	Acero Inox. AISI 304 / 316
7	Pernos	Acero Zincado *
8	Recubrimiento	Epoxica 200 micras
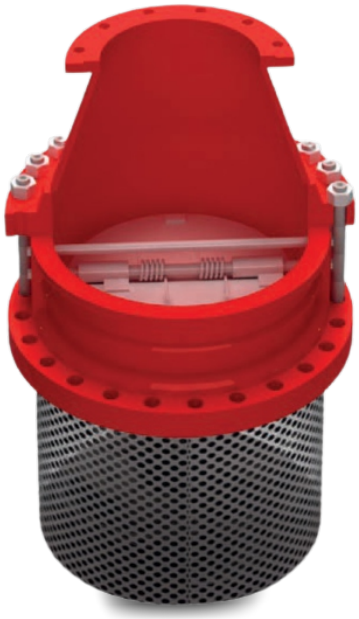
* Tambien se puede fabricar totalmente en Acero Inox. 304 / 316 / 316L
** EPDM / Buna Nitrilo / Neoprene / etc...
- Bridas: En Norma ISO/DIN o ANSI